Grand Menu

Molto Buono

Salad サラダ・おつまみ Appetizers



シーフードサラダ…837円 税込920円



スモークサーモンのカルパッチョ…819円 税込900円



取り分けシェフサラダ…891円 税込980円



生ハムサラダ…619円 税込680円

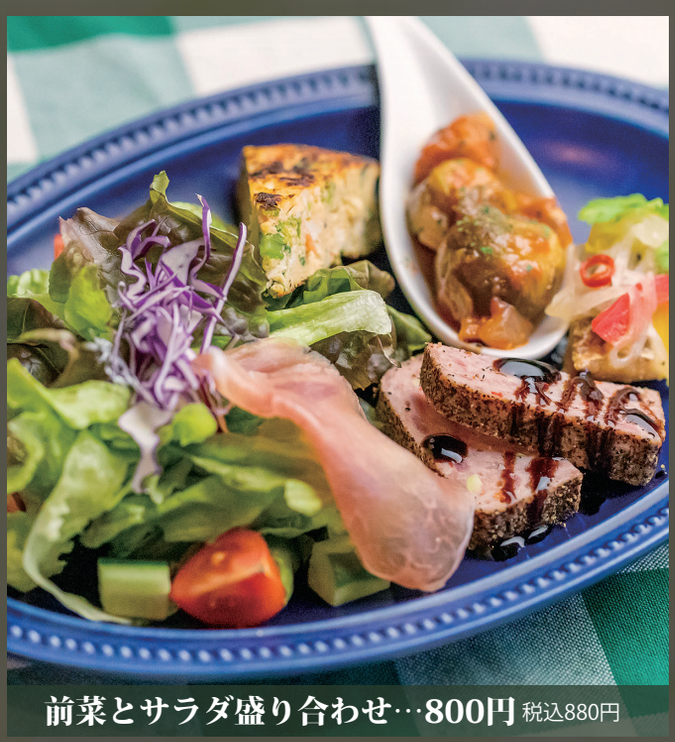

前菜とサラダ盛り合わせ…800円 税込880円



スパイシーチキン＆ポテト…919円 税込1,010円



フライドポテト
…346円 税込380円



骨付きスパイシーチキン
…655円 税込720円

Ajillo
アヒージョ

スペイン料理のタパスの一つ
オリーブオイルとニンニクで
煮込んだ料理です



**アヒージョは
バケット付**



海老のアヒージョ…1,028円 税込1,130円



野菜のアヒージョ…855円 税込940円



タコとじゃがいものアヒージョ…837円 税込920円



スモークチキンときのこの温玉アヒージョ…846円 税込930円

前菜



ブルスケッタ
…755円 税込830円



スキレット肉料理 Skillet meat dishes



デミグラスハンバーグ(130g)

864円 税込950円



イタリアンハンバーグ(130g)

864円 税込950円

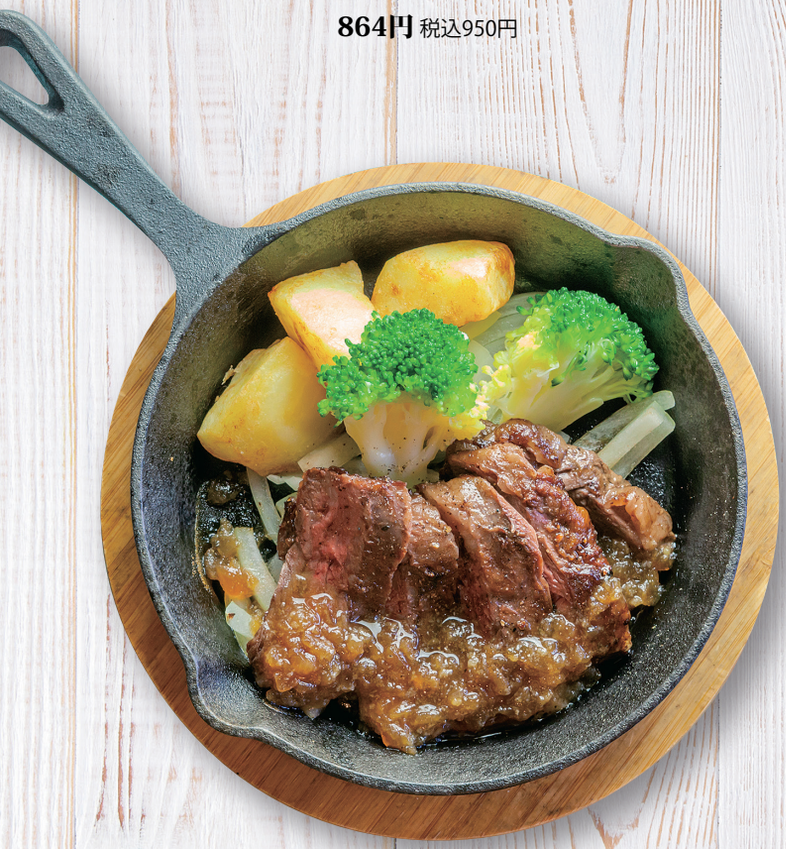

牛ハラミのタリアータ

937円 税込1,030円



三元豚のカツレツ

819円 税込900円



Easy Dinner Course

お手軽ディナーコース

2,600円 税込2,860円

スープ・前菜盛り合わせ・バケット
お好きなパスタ（1人前）・ドリンク・ドルチェ

Molto Buono piccolo



外はパリッとこんがり、中はふんわりしっとり
創業以来大人気の、自信・自慢のバケットです！

- バター風味
- はちみつ
- 明太子
- ガーリック
- カスタードクリーム
- アンチョビ
- 本日のバケット

ハーフ 各200円 税込220円

ロング 各328円 税込360円

季節のカップスープ

内容は
店内黒板を
ご参照ください

228円
税込250円

Crispy Pizza（クリスピーピザ） 全528円

税込580円

パリッとした食感の
お手軽ピッツァ



マルゲリータ



じゃがマヨベーコン



ジェノベーゼ



明太子



はちみつとブルーチーズ

Tomato トマト



人気ナンバーワンパスタ！

⑥ぷりぷり海老とホタテのトマトクリーム

1,228円 税込1,350円



昔ながらのナポリタンに温泉卵を添えて

⑤Wたまごの鉄板ナポリタン

1,119円 税込1,230円



シーフードとトマトソースが絶妙の旨さ！

②漁師風 魚介たっぷりペスカトーレ 1,373円 税込1,510円



モルトの定番！初心者はまずこのパスタから

①厚切りベーコンと茄子のトマトソース 1,064円 税込1,170円



トマトとモッツァレラチーズの相性がバツグン

③モッツァレラチーズとごろごろトマト 1,100円 税込1,210円



唐辛子の辛さの中にニンニクの旨み

④焦がしにんにくのタコアラビアータ 1,119円 税込1,230円

Basil バジル



アボカドとぷりぷり海老が
バジルの美味しさを演出

⑯ぷりぷり海老とアボカドのジェノベーゼ

1,319円 税込1,450円



モッツァレラのジェノベーゼに
生ハムを乗せました

⑮生ハムとモッツァレラのジェノベーゼ

1,273円 税込1,400円



バジル人気NO.1パスタ、バジル初心者はこれ

⑬スモークチキンときのこのジェノベーゼ

1,228円 税込1,350円



バジルソースの女王！満足度120%

⑭漁師風 魚介たっぷりジェノベーゼ

1,419円 税込1,560円

パスタに組み合わせる
お得なセットメニューは
別紙をご覧ください



パスタ大盛り（1.5倍）	+273円	税込300円
温泉卵トッピング	+119円	税込130円



クリームソースと
バジルソースのコラボ、最高！

1,273円
税込1,400円

⑰厚切りベーコンときのこのバジルクリーム

Peperoncino ペペロンチーノ



ペペロンチーノ
人気NO.1パスタ

1,228円 税込 1,350円

㉒漁師風 魚介たっぷりペペロンチーノ



アボカドとトマトの爽やかペペロンに
生ハムをのせました

1,164円 税込1,280円

㉓ごろごろトマトとアボカドのペペロンチーノ



イカの旨さとトマトの酸味が
絶妙な逸品

㉘モルト風イカスミ

1,428円
税込1,570円



ペペロンチーノの定番！
安定の旨さ

1,028円
税込1,130円

㉔厚切りベーコンと茄子のペペロンチーノ



ニンニクと温泉卵が相性抜群

㉕厚切りベーコンと
ブロッコリーの温玉ペペロンチーノ

1,028円 税込1,130円



青じそであっさり仕上げた逸品です

㉗イカとトマトの青じそペペロンチーノ

1,064円
税込1,170円



レモン香るさっぱりペペロンチーノ

㉖ぷりぷり海老のレモンペペロンチーノ

1,028円
税込1,130円

Bolognese ボロネーゼ



⑳三元豚カツレツのボロネーゼ 1,391円 税込1,530円



⑲粗挽きソーセージと温泉卵のボロネーゼ 1,137円 税込1,250円



⑱茄子とモッツァレラチーズのボロネーゼ 1,319円 税込1,450円



㉑スモークチキンときのこのピリ辛ミート＆トマト 1,282円 税込1,410円

パスタに組み合わせる
お得なセットメニューは
別紙をご覧ください



パスタ大盛り（1.5倍）	+273円	税込300円
温泉卵トッピング	+119円	税込130円

和風ソース

Japanese Style



あっさりとしたバター醤油に魚介がベストマッチ

㉙漁師風 魚介たっぷりバター醤油　1,246円 税込1,370円



わさびと相性バツグンのタコとアボカド

㉚タコとアボカドのたこわさ風　1,046円 税込1,150円



イカときのこがかつおだしのソースによく合います

㉛イカときのこの和風スパゲティ　991円 税込1,090円



バター醤油のパスタに明太子が良く合います

㉜明太子を乗せたスモークチキンときのこのバター醤油 1,000円 税込1,100円

パスタに組み合わせる
お得なセットメニューは
別紙をご覧ください



パスタ大盛り（1.5倍）　+273円 税込300円

温泉卵トッピング　+119円 税込130円

MENTAIKO & TARAKO

明太子orたらこの
どちらかをお選びください



お子様から大人まで大好きパスタ

㉝明太子orたらこスパゲッティ

991円 税込1,090円



ぷりぷり海老の食感がたまりません

㉟ぷりぷり海老の明太子orたらこスパゲッティ

1,046円 税込1,150円



イカとタコの食感がバツグン！

㉞イカとタコの明太子orたらこスパゲッティ

1,191円 税込1,310円

Omar オマールソース



人気のトマトクリームに
オマールソースを加え風味豊かに

㊱海老と帆立のオマールトマトクリーム

1,391円 税込1,530円

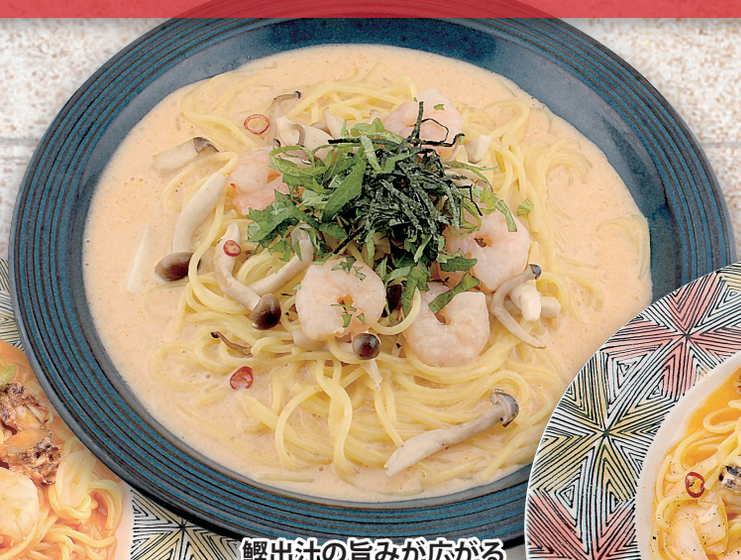

鰹出汁の旨みが広がる

㊲鰹出汁香る、海老の和風オマールクリーム

1,182円 税込1,300円



甲殻類の風味が香るペペロンチーノ

㊳ぷりぷり海老のオマールペペロンチーノ

1,255円 税込1,380円

クリームソース

Cream Sauce



リピーター続出！
おなかも心も満たされます

⑫ぷりぷり海老とホタテの明太子クリーム

1,355円 税込1,490,円



クリームソースには
やっぱりゴルゴンゾーラ

⑪生ハムときのこのゴルゴンゾーラクリーム

1,355円 税込1,490円



創業以来のベストセラーメニュー

⑦ふわとろ温泉卵のクリーミーカルボナーラ

1,100円 税込1,210円



カルボナーラ好きはこれ！

⑧こってりカルボナーラ

1,137円 税込1,250円



チーズ好きも唸る濃厚なカルボナーラ

⑨3種チーズの濃厚カルボナーラ

1,364円 税込1,500円



さっぱりとしたレモンクリームにサーモンがVeryGood!

⑩スモークサーモンのレモンクリーム

1,391円 税込1,530円

Risotto
リゾット



3種チーズときのこの
チーズリゾット
1,019円 税込1,120円



漁師風 魚介たっぷり
トマトリゾット
1,064円 税込1,170円



温泉卵のカルボナーラリゾット
1,019円 税込1,120円

リゾットに組み合わせる
お得なセットメニューは
別紙をご覧ください

Pizza

ご注文を頂いてから生地を伸ばして焼きあげるローマ風のピッツァ



クアトロフォルマッジ

1,364円 税込1,500円

4種チーズ(モッツァレラ・カマンベール
ゴルゴンゾーラ・パルミジャーノ)



マルゲリータ

1,119円 税込1,230円

一番人気！
定番のピッツァ



ペスカトーレ

1,364円 税込1,500円

シーフードの
トマトソースピッツァ



生ハムとモッツァレラのピッツァ

1,264円 税込1,390円

生ハム・モッツァレラが乗った
トマトソースのピッツァ



ジャーマンポテト

1,173円 税込1,290円

ポテト・マヨネーズ・粗挽きソーセージの
クリームソースピッツァ



生ハムとモッツァレラのバジルピッツァ

1,364円 税込1,500円

バジルソース・生ハム・ベビーリーフで
あっさりとしたピッツァ



ビスマルク

1,264円 税込1,390円

温泉卵が乗った
トマトソースのピッツァ



海老のオマールクリームピッツァ

1,364円 税込1,500円

たっぷり海老とオマールソースの
風味豊かなクリームピッツァ

セットメニュー

- ✓ **バケットセット**
  （ロングバケット・ドリンク）**+482円** 税込530円
  （ハーフバケット・ドリンク）**+355円** 税込390円
- ✓ **スープ&サラダセット** **+364円** 税込400円
  （スープ・サラダ）
- ✓ **トリプルセット** **+519円** 税込570円
  （スープ・サラダ・ドリンク）
- ✓ **ドルチェセット** **+546円** 税込600円
  （ドルチェ・ドリンク）
- ✓ **ヴォーノセット** **+746円** 税込820円
  （ハーフバケット・ドルチェ・ドリンク）

SETMENU

パスタやピザにセットでお得！

バケットセット

ロングバケット・ドリンク
＋４８２円(税込530円)

ハーフバケット・ドリンク
＋３５５円
（税込390円）



スープ＆サラダセット

スープ・サラダ
＋３６４円
（税込400円）



ドルチェセット

ドルチェ・ドリンク
＋５４６円
（税込600円）



トリプルセット

スープ・サラダ・ドリンク
＋５１９円
（税込570円）



ピザセット

5種から選べる！

クリスピーピザ
ドリンク
＋６８２円
（税込750円）



ヴォーノセット

ハーフバケット
ドルチェ
ドリンク
＋７４６円
（税込820円）



バケット

- バター風味
- 明太子
- ガーリック
- アンチョビ
- はちみつ
- カスタードクリーム
- 本日のバケット
  （店内黒板をご覧ください）

クリスピーピザ

- マルゲリータ
- じゃがマヨベーコン
- 明太子
- ハチミツとブルーチーズ
- ジェノベーゼ

ドルチェは
ドルチェメニューから
お選びください

ドリンク

- ホットコーヒー
- ホットカフェオレ
- アイスコーヒー
- アイスカフェオレ
- 紅茶（ストレート・ミルク・レモン）
- アイスティー（ストレート・ミルク・レモン）
- コカ・コーラ(+50円)
- ウーロン茶
- ジンジャーエール（+50円）
- レッドオレンジジュース
- オレンジジュース
- 100%グレープフルーツジュース
- 100%アップルジュース

Party Course

パーティコース

ご予約は２名様から。
楽しく美味しくパーティタイムを。



ゆったりとしたお食事とご友人とのご歓談を存分にお楽しみ下さい
ご予約は前日の正午まで受付ております。

❀ビアンココース

お一人様 2,545円
税込2,800円

前菜・スープ・季節のフィンガーフード
ピザ・ハーフパスタ・ドルチェ

❀ロッソコース

お一人様 3,000円
税込3,300円

前菜・スープ・季節のフィンガーフード
季節料理・ハーフパスタ・肉料理・ドルチェ

❀ヴェルデコース

お一人様 3,454円
税込3,800円

前菜・スープ・季節のフィンガーフード
季節料理・ハーフパスタ・肉料理・魚料理・ドルチェ

選べる飲み放題

グループ内で混合OK!
飲めない人も一緒に
飲み放題が楽しめます



時間無制限!! 飲み放題プラン

アルコール…2,000円 税込2,200円
ノンアルコール…1,500円 税込1,650円